EXKLUSIV!
Kostenfreies WLAN für Ihre Gäste an Bord

KD Flotte

Eine Klasse für sich: Die Flotte der KD

Ob klassisch oder modern, gemütliches Partyschiff oder einzigartiges Eventschiff – die vielseitige Flotte der KD auf Rhein, Main und Mosel bietet Ihren Kunden erstklassigen Komfort und ist für alles zu haben: Ausflüge, Firmenevents, Partys, Genuss und gute Stimmung. Das neueste Highlight: Luxus-Eventschiff MS RheinGalaxie.

MS RheinEnergie

MS RheinFantasie

MS Godesburg

MS Stolzenfels

MS Jan von Werth

MS Loreley

MS Asbach

MS Boppard

MS Palladium

MS RheinPoesie

MS RheinKrone

MS Moselprinz

RMS Goethe

MS RheinGalaxie

GRANDIOS!
MS RheinGalaxie: Luxus-Eventschiff in Düsseldorf

Willkommen an Bord.

Köln-Düsseldorfer
Deutsche Rheinschiffahrt GmbH

Frankenwerft 35 · 50667 Köln
Tel. 02 21 / 20 88 - 318
Fax 02 21 / 20 88 - 345

buchung@k-d.com · www.k-d.com

Mitglied im
RDA Internationaler Bustouristik Verband

VERTRAULICH!
Nettotarife nur für Veranstalter

Willkommen an Bord.

Schiffstouren und Events

Saison 2024/25

NEU!
TourGuide mit allen Infos zur Fahrt per Smartphone

SICHER!
An Bord der KD dank konsequentem Hygienekonzept

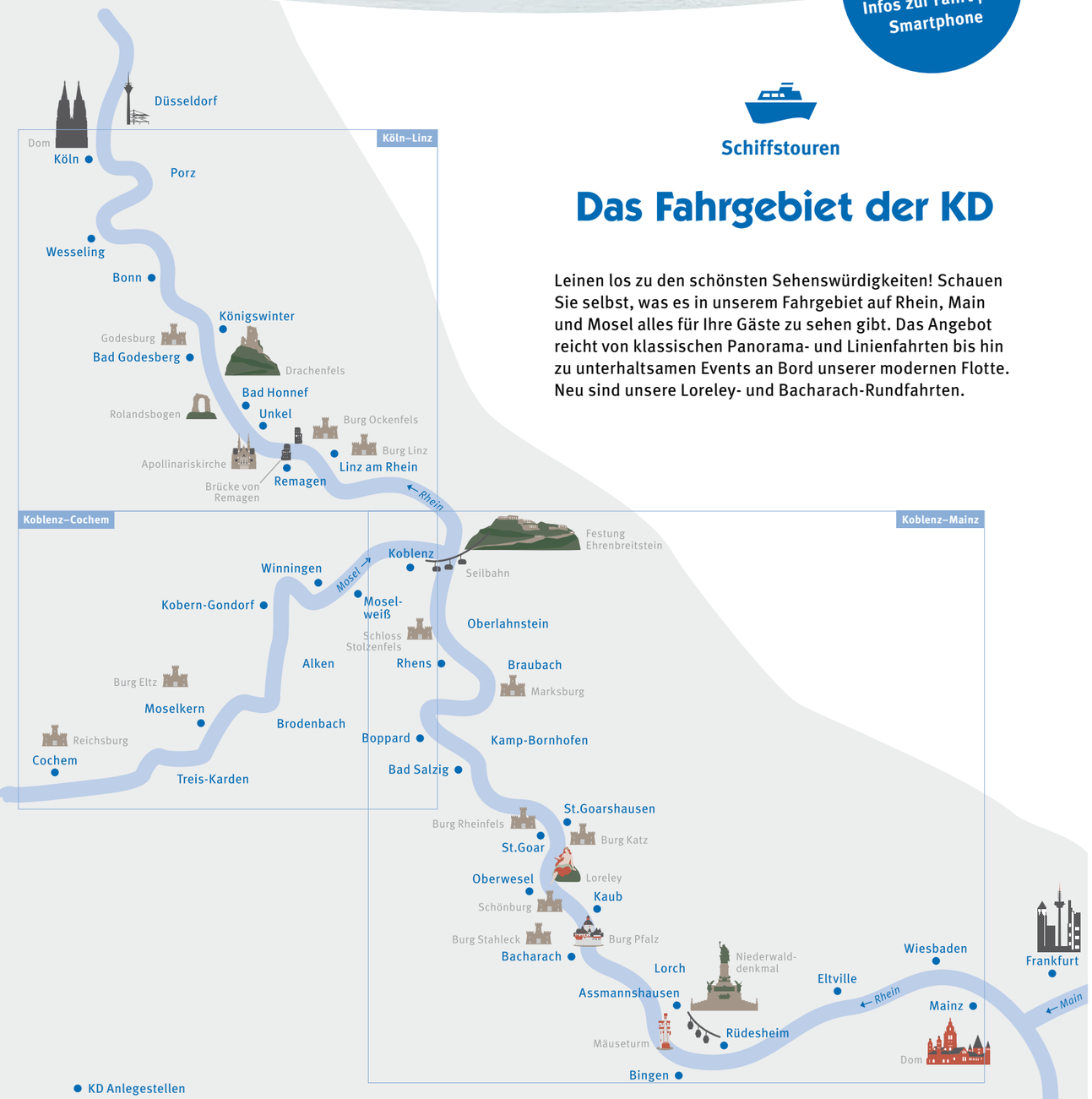

Schiffstouren

Das Fahrgebiet der KD

Leinen los zu den schönsten Sehenswürdigkeiten! Schauen Sie selbst, was es in unserem Fahrgebiet auf Rhein, Main und Mosel alles für Ihre Gäste zu sehen gibt. Das Angebot reicht von klassischen Panorama- und Linienfahrten bis hin zu unterhaltsamen Events an Bord unserer modernen Flotte. Neu sind unsere Loreley- und Bacharach-Rundfahrten.

Schiffstouren

KD – Die Nummer 1 auf Rhein, Main und Mosel

Als einzige Reederei befährt die KD täglich mehrfach die gesamte Strecke des UNESCO Welterbes Mittelrhein und verbindet auf optimale Weise Landschafts- und Kulturerlebnis mit Genuss und Entschleunigung.

Entdecken Sie den mystischen Zauber und besichtigen Sie mit Ihren Gästen die unvergleichliche Vielfalt mit mehr als 20 Burgen und Schlössern, romantischen Weinstädtchen und natürlich der sagenumwobenen Loreley. Unsere preiswerten Kombiangebote, z.B. mit der Seilbahn in Koblenz, finden Sie auf Seite 9. Bitte beachten Sie auch unsere Vorteilspakete auf Seite 6. Mit Zutaten aus regionaler Herkunft werden alle Speisen an Bord frisch zubereitet und überzeugen durch ein attraktives Preis-Leistungsverhältnis.

Ob an Deck des nostalgischen Schaufelradschiffes GOETHE oder auf der imposanten KD Eventflotte mit MS RheinEnergie, MS RheinFantasie und MS RheinGalaxie, dem brandneuen Luxus-Eventschiff – an Bord der KD können Ihre Gäste täglich das wunderschöne Rheintal von einem Logenplatz aus genießen. Als Service bieten wir Ihnen kostenfreies WLAN an Bord. Ihre Gäste erhalten Informationen zu den wichtigsten Sehenswürdigkeiten entlang der Strecke über unseren TourGuide direkt auf das Smartphone und über die Bordanlage.

Dank eines zuverlässigen Fahrplans, liefern wir Ihnen unzählige Kombinationsmöglichkeiten, Ihren Gästen die Highlights der ältesten Kulturlandschaft Europas zu präsentieren. Dabei liegen uns das Wohlbefinden und die Sicherheit unserer Gäste schon immer am Herzen. Unser bewährtes Hygienekonzept erlaubt unbeschwertes Genießen an Bord der KD. Mit einem umfassenden Leistungsspektrum und über 195 Jahren Erfahrung und Qualität auf Rhein, Main und Mosel ist die KD als starker Partner für Sie da – nutzen Sie diese Vorteile für Ihre Kunden!

Ihr KD Service-Team
Tel. +49 (0) 221 / 20 88 - 318 | buchung@k-d.com
Alle Veranstalterinfos auch online unter www.k-d.com

Auf dem schnellsten Weg zu Ihren Angeboten

Auf den folgenden Seiten finden Sie eine übersichtliche Darstellung aller auf Ihre speziellen Bedürfnisse abgestimmten Produkte der KD. Nützliche Informationen zu allen Angeboten der KD sowie zu allen Anlegestellen mit Anfahrtbeschreibungen etc. finden Sie auch auf unserer Website unter www.k-d.com. Dort finden Sie in unserem speziellen Veranstalterbereich ebenso alle wichtigen Broschüren/Werbemittel zum Download.

Fahrplan Rhein	4	Cochem an der Mosel	10
Veranstaltertarife	5	Frankfurt am Main	11
Vorteilspakete	6	Events Mainz und Koblenz	11
Gruppenmenüs	7	Düsseldorf	12
UNESCO Welterbe	8	Köln	13
Winterfahrplan	8	Adventsfahrten	14
Kombitickets	9	Buchungshinweise	15

Fahrplan Hauptsaison Rhein

27. April – 6. Oktober 2024

Richtung Mainz

tägl.	tägl.	Di. – So.	Di. – So.	tägl.	Di. – So.	tägl.	Di. – So.	Di. – So.	Di. – So.
								09.30	
								10.25	
							PS[1]	11.10	PS[1]
							10.30	12.30	14.30
							11.10	13.00	15.10
							11.30	13.30	15.30
							11.50	13.50	15.50
							12.10	14.10	16.10
							12.20	14.20	16.20
							12.50	14.50	16.50
									Di.-So.
		09.00			12.00				17.50
		09.40			12.40				18.30
		|			|				|
		10.05			13.05		tägl.		18.55
	10.00	11.00		13.00	14.00		16.00		19.45
	10.10	11.10		13.10	14.10		16.10		
	10.25	11.25		13.25	14.25		16.25		
10.45	|	12.10	13.00	|	|	16.00	|		
10.55	11.20	12.20	13.15	14.20	15.20	16.10	17.20		
11.25		12.50	13.50			16.40			
11.40		13.05	14.05			16.55			
12.05		13.30	14.30			17.20			
12.15		|	14.40			17.30			
13.05		14.30	15.30			18.20			
13.35		15.00	16.00			18.50			
13.50		15.15	16.20			19.00			
			17.35						
			18.10						
			18.40						

Richtung Köln

Di. – So.	Di. – So.	Fr. + Sa.	So. + Di. – Do.	Di. – So.	tägl.	Di. – So.	tägl.	tägl.	Di. – So.
		18.00	19.00						
		17.25	18.25						
	PS[1]	17.00	18.00	PS[1]					
	14.15	16.15	17.15	18.15					
	13.45	15.45	16.45	17.45					
	13.40	15.40	16.40	17.40					
	13.25	15.25	16.25	17.25					
	13.10	15.10	16.10	17.10					
	13.00	15.00	16.00	17.00					
	12.50	14.50	15.50	16.50					
Di.-So.									
11.45						17.40			20.00
11.00						17.15			19.30
|						|			|
10.45			tägl.			17.00			19.15
10.15			12.30		15.30	16.30		18.30	18.50
			12.15		15.15	16.15		18.15	18.40
tägl.			12.05	Di.-So.	15.05	16.05		18.05	18.30
10.45			11.40	12.50	14.40	15.40	16.00	17.40	18.05
|			11.30	|	14.30	15.30	|	17.30	17.55
10.20				12.20			15.35		17.35
10.10				12.10			15.25		17.25
10.00				12.00			15.15		17.15
09.50				11.50			15.05		|
09.30				11.30			14.45		16.45
09.15				11.15			14.30		16.30
09.00				11.00			14.15		16.15
				10.00					
				09.30					
				09.15					

Köln
Köln-Porz
Wesseling
Bonn
Bad Godesberg
Königswinter
Bad Honnef
Unkel
Remagen
Linz
Bad Breisig
Bad Hönningen
Andernach
Koblenz
Oberlahnstein
Rhens
Braubach
Boppard
Kamp-Bornhofen
Bad Salzig
St. Goarshausen
St. Goar
Oberwesel
Kaub
Bacharach
Lorch
Assmannshausen
Bingen
Rüdesheim
Eltville
Wiesbaden-Bieb.
Mainz

Fahrplan Nebensaison Rhein

30. März – 26. April und 7. – 20. Oktober 2024

Richtung Mainz

21.10. – 22.12.		tägl.	tägl.	7.10. – 20.10. Di. – So.	tägl.	7.10. – 20.10. Di. – So.	tägl.	tägl.	7.10. – 20.10. Di. – So.
						12.00			17.50
						12.40			18.30
						|			|
						13.05			18.55
			10.00		13.00	14.00		16.00	19.45
auf Anfrage			10.10		13.10	14.10		16.10	
			10.25		13.25	14.25		16.25	
12.00		10.45	|	13.00	|	|	16.00	|	
12.10		10.55	11.20	13.15	14.20	15.20	16.10	17.20	
|		11.25		13.50			16.40		
13.00		11.40		14.05			16.55		
|		12.05		14.30			17.20		
|		12.15		14.40			17.30		
|		13.05		15.30			18.20		
14.45		13.35		16.00			18.50		
15.00		13.50		16.20			19.00		

Richtung Köln

tägl.	7.10. – 20.10. Di. – So.	tägl.	7.10. – 20.10. Di. – So.	tägl.	7.10. – 20.10. Di. – So.	tägl.	tägl.		21.10. – 22.12.
	11.45				17.40				
	11.00				17.15				
	|				|				
	10.45				17.00				
	10.15	12.30		15.30	16.30		18.30		
		12.15		15.15	16.15		18.15		
		12.05		15.05	16.05		18.05		
10.45		11.40	12.50	14.40	15.40	16.00	17.40		11.40
|		11.30	|	14.30	15.30	|	17.30		11.30
10.20			12.20			15.35			|
10.10			12.10			15.25			11.00
10.00			12.00			15.15			|
09.50			11.50			15.05			|
09.30			11.30			14.45			|
09.15			11.15			14.30			10.15
09.00			11.00			14.15			10.00
									auf Anfrage

Köln
Köln-Porz
Wesseling
Bonn
Bad Godesberg
Königswinter
Bad Honnef
Unkel
Remagen
Linz
Bad Breisig
Bad Hönningen
Andernach
Koblenz
Oberlahnstein
Rhens
Braubach
Boppard
Kamp-Bornhofen
Bad Salzig
St. Goarshausen
St. Goar
Oberwesel
Kaub
Bacharach
Lorch
Assmannshausen
Bingen
Rüdesheim
Eltville
Wiesbaden-Bieb.
Mainz

[1] KD Partnerschiff MS Petersberg / MS Beethoven

Schaufelradschiff Goethe

Aufgrund betrieblicher Abläufe sind kurzfristige Änderungen im Fahrplan sowie der Schiffseinsätze möglich.

Schiffstouren

Saison 2024

Preiszonen der Schiffstouren zwischen Köln und Mainz und umgekehrt:

TIPP!
Rückfahrt schon ab 1,30 € Aufpreis pro Person

Preiszonen Rhein

	Mainz	Wiesbaden-Bieb.	Eltville	Rüdesheim	Bingen	Assmannshausen	Lorch	Bacharach	Kaub	Oberwesel	St. Goar	St. Goarshausen	Bad Salzig	Kamp-Bornhofen	Boppard	Braubach	Rhens	Oberlahnstein	Koblenz	Linz	Remagen	Unkel	Bad Honnef	Königswinter	Bad Godesberg	Bonn	Wesseling	Porz	Köln
Köln	O	O	O	O	O	O	O	O	O	O	O	O	O	O	O	O	O	O	O	N	M	M	M	K	K	F	C	A	▲
Porz	O	O	O	O	O	O	O	O	O	O	O	O	O	O	O	O	O	O	O	N	M	M	K	K	K	E	A	▲	
Wesseling	O	O	O	O	O	O	O	O	O	O	O	O	O	O	O	O	O	O	O	M	K	K	K	G	G	C	▲		
Bonn	O	O	O	O	O	O	O	O	O	O	O	O	O	O	O	N	N	N	N	E	D	D	C	C	A	▲			
Bad Godesberg	O	O	O	O	O	O	O	O	O	O	O	O	O	O	O	N	N	N	M	D	C	C	B	A	▲				
Königswinter	O	O	O	O	O	O	O	O	O	O	O	O	O	O	O	N	N	N	M	D	C	C	A	▲					
Bad Honnef	O	O	O	O	O	O	O	O	O	O	O	O	O	O	N	M	M	M	M	C	B	A	▲						
Unkel	O	O	O	O	O	O	O	O	O	O	O	O	O	O	N	M	M	M	M	B	A	▲							
Remagen	O	O	O	O	O	O	O	O	O	O	O	O	O	O	N	M	M	M	K	A	▲								
Linz	O	O	O	O	O	O	O	O	O	O	O	O	O	O	M	M	H	H	H	▲									
Koblenz	O	O	O	N	N	N	N	N	M	M	H	H	F	F	D	C	B	A	▲										
Oberlahnstein	O	O	O	N	N	N	M	M	M	K	G	G	E	E	D	B	A	▲											
Rhens	O	O	O	N	N	N	M	M	K	K	G	G	D	D	C	A	▲												
Braubach	O	O	O	N	N	N	M	K	K	H	F	F	C	C	B	▲													
Boppard	O	O	O	H	H	H	H	G	F	F	C	C	A	A1	▲														
Kamp-Bornhofen	O	O	O	H	H	H	G	F	F	E	C	C	A1	▲															
Bad Salzig	O	O	O	H	H	H	G	F	F	E	C	C	▲																
St. Goarshausen	O	O	M	G	G	F	E	D	C	B	A1	▲																	
St. Goar	O	O	M	G	G	F	E	D	C	B	▲																		
Oberwesel	O	O	K	F	F	E	C	B	A	▲																			
Kaub	O	M	K	E	E	D	B	A	▲																				
Bacharach	M	K	K	D	D	C	A	▲																					
Lorch	M	K	G	D	C	B	▲																						
Assmannshausen	K	K	F	A	A	▲																							
Bingen	G	G	F	A1	▲																								
Rüdesheim	G	G	F	▲																									
Eltville	C	B	▲																										
Wiesbaden-Bieb.	A	▲																											
Mainz	▲																												

Fahrpreise Schiffstouren p. P. in Euro

Preiszone	Veranstalter einfache Fahrt	Zum Vergleich: Endkunden einfache Fahrt	Veranstalter Hin- und Rückfahrt	Zum Vergleich: Endkunden Hin- und Rückfahrt
A1	1,80	3,00	3,10	5,00
A	6,90	11,00	8,10	13,00
B	9,40	15,00	11,30	18,00
C	10,00	16,00	11,90	19,00
D	12,60	20,00	14,40	23,00
E	15,10	24,00	17,00	27,00
F	15,70	25,00	17,60	28,00
G	16,30	26,00	18,20	29,00
H	23,90	38,00	27,00	43,00
K	25,80	41,00	28,90	46,00
M	32,70	52,00	35,90	57,00
N	36,50	58,00	40,30	64,00
O	39,00	62,00	42,80	68,00

Und so geht´s

Wenn Sie flussaufwärts fahren, wählen Sie links Ihre Abfahrtstelle und oben Ihren Zielort (z. B. St. Goar – Bingen). Wenn Sie flussabwärts fahren, wählen Sie Ihre Abfahrtstelle oben und den Zielort links (z. B. Bingen – St. Goar). Daran erinnert Sie der Pfeil am Ende jeder Zeile. Der Buchstabe, an dem sich die zugehörigen Zeilen und Spalten kreuzen (hier: G), zeigt Ihnen in den Preistabellen ganz rechts die entsprechenden Fahrpreise.

Zum Vergleich haben wir für Sie unsere Endkundentarife aufgeführt. Die Differenz entspricht Ihrer Provision. Bitte beachten Sie unsere Buchungshinweise auf Seite 15.

Zuschläge

Zuschlag Fahrradmitnahme
Für die Fahrradbeförderung an Bord der KD Schiffe erheben wir einen Zuschlag in Höhe von 3,50 Euro pro Fahrrad und Tag.

Treibstoffzuschlag
Abhängig von der Entwicklung der Rohölpreise, behalten wir uns vor, einen streckenabhängigen Treibstoffzuschlag zu erheben.
Die genannten Veranstalterpreise gelten für Gruppen ab 10 Personen und verstehen sich jeweils netto inkl. gesetzlicher MwSt. Die Preise sind ausschließlich für die Kalkulation von Pauschalreisen anwendbar.

Genuss

Unsere Vorteilspakete für Veranstalter

KD Specials

Um Ihre Planung zu vereinfachen, haben wir spezielle Pakete für Gruppen ab 10 Personen entwickelt. Für jede Gruppe bestellen Sie bitte ein einheitliches Menü. Alle unten genannten Paketpreise enthalten die Schifffahrt (ausgenommen Zuschläge) und die aufgeführte gastronomische Leistung.

Für alle aufgeführten Specials gilt:

- Sie können an jeder beliebigen Station unseres Fahrplans (Seite 4) ein- und aussteigen
- Sie können beliebig weit in eine Richtung fahren
- Sie brauchen keine Fahrtstrecke zu kalkulieren
- Sie erhalten bevorzugte und reservierte Sitzplätze an Bord
- Sie bekommen ein ausgezeichnetes Menü an Bord serviert

Schifffahrt-Menü-Paket 1

Saisonale Suppe zur Wahl

6 Nürnberger Rostbratwürstchen
auf Weinsauerkraut, warmer Kartoffelsalat

Panna Cotta
mit Himbeersauce

37,50 €

Schifffahrt-Menü-Paket 2

Saisonale Suppe zur Wahl

Zwei gebratene Forellenfilets
mit aufgeschäumter Butter und Zitrone
auf mariniertem Gurken- und Blattsalat
dazu geschwenkte Drillinge

Panna Cotta mit Himbeersauce
38,50 €

Schifffahrt-Menü-Paket 3

Saisonale Suppe
zur Wahl

Paniertes Schweineschnitzel
nach „Jäger Art“ mit Champignonsauce
serviert mit Country Potatoes

Panna Cotta mit Himbeersauce

38,50 €

Schifffahrt-Menü-Paket 4

Vitello Tonnato

Gebratene Poulardenbrust
in Paprikasauce mit Paprikastreifen
Spätzle

Panna Cotta
mit Himbeersauce

49,00 €

Schifffahrt-Kaffee-Kuchen-Paket
(Zustieg ab 14 Uhr)

Wahlweise eine große „Belgische Waffel”
mit Sauerkirschen und Sahne oder
ein Stück gedeckter Apfelkuchen mit Sahne

1 Tasse Kaffee, Tee oder Trinkschokolade
18,50 € Strecke Boppard – St. Goar oder v.v.
24,50 € alle sonstigen Strecken

Brotkorb zu jedem Menü-Paket!

Gruppenmenüs – immer ein Genuss

In den Bordrestaurants der KD Ausflugsschiffe genießen Ihre Kunden köstliche Menüs zu exklusiven Gruppenpreisen. Weitere Menüvorschläge unterbreiten wir Ihnen gerne auf Anfrage. **Bitte wählen Sie für Ihre Gruppe ein einheitliches Menü. Bei der Suppe haben Sie die Wahl zwischen Karotten-Ingwer- oder Brokkoli-Crème-Suppe.**

Menübeispiele Saison 2024

Menü 1 **16,50 €**
Saisonale Suppe zur Wahl
6 Nürnberger Rostbratwürstchen auf Weinsauerkraut, warmer Kartoffelsalat

Menü 3 **16,00 €**
Saisonale Suppe zur Wahl
Gratin von saisonalem Gemüse und Kartoffeln mit Käse überbacken

Menü 4 **20,50 €**
Saisonale Suppe zur Wahl
Fish & Chips, knusprig gebackenes Seelachsfilet mit Remouladensauce und Country Potatoes

Menü 5 **18,00 €**
Saisonale Suppe zur Wahl
Schweineschnitzel nach „Jäger Art“, Country Potatoes, Ketchup/Mayo

Menü 6 **18,50 €**
Saisonale Suppe zur Wahl
Gebratene Poulardenbrust in Paprikasauce mit Paprikastreifen, serviert mit gebutterten Spätzle

Menü 8 **22,50 €**
Saisonale Suppe zur Wahl
2 Medaillons vom Schweinefilet an Kräuterrahmsauce serviert mit Kartoffelplätzchen und saisonalem Gemüse

Menü 9 **28,00 €**
Saisonale Suppe zur Wahl
Gebratenes Lachsfilet auf geschmorten Zucchinis serviert mit Kirschtomaten und kleinen Butterkartoffeln

Salad Bowl „Gesund und Fit“ **11,50 €**
Knackiger Eisbergsalat, Tomaten, Gurken, Karotten, Rucola, Oliven, Mais, mit Fetakäse-Würfel und Vinaigrette, serviert mit Baguettebrot und Butter

Kinderangebot: Flusspiraten-Gedeck **9,50 €**
4 gebackene Chicken Nuggets, Steakhouse-Pommes, Ketchup, dazu 1 Flasche 0,2 l Apfelsaft und zum Dessert: Eisbecher Pinocchio mit Vanille- und Erdbeereis, Schokolinsen und Waffel

Alternative Vorspeise gegen Aufpreis möglich:

Tomate-Mozzarella **9,50 €**
Sonnengereifte Tomaten und Mozzarella, angerichtet auf Rucola, verfeinert mit Basilikum-Pesto, serviert mit Baguette-Brot

Vitello Tonnato **10,50 €**
In einer Gemüsebrühe und Weißwein gekochtes, dünn aufgeschnittenes Kalbfleisch, überzogen mit einer Thunfischsauce mit Kapern und Rucola

Als Beilage empfehlen wir:

Variation von frischen Blattsalaten **6,90 €**
mit Honig-Senf-Dressing oder Vinaigrette

Dessertempfehlungen:

Panna Cotta **4,50 €**
mit Himbeersauce

Obstsalat **5,50 €**
von saisonalen Früchten

Waffel & Heißgetränk **9,50 €**
Große „Belgische Waffel“ mit warmen Sauerkirschen und Sahne inkl. 1 Tasse Kaffee oder Tee oder Trinkschokolade im 0,25 l Glas

Getränke zum Gruppen-Vorzugspreis: *

Gerolsteiner Mineralwasser **7,00 €**
0,75 l Flasche

Gerolsteiner stilles Wasser **7,00 €**
0,75 l Flasche

Weiss-, Rot- oder Roséwein **8,00 €**
0,25 l Karaffe

Tasse Kaffee **3,00 €**

Glas Althaus Tee **3,50 €**
0,25 l Glas, verschiedene Sorten

Radeberger Pilsener **4,00 €**
0,33 l Flasche

TIPP:
Weinreise durch die Region
Kleine Weinprobe 3 x 0,1 l **8,00 €**
Kommen Sie mit auf unsere kleine Weinreise durch die Region. Wir servieren Ihnen einen Riesling, einen Weißherbst und einen Spätburgunder jeweils im 0,1 l Glas.

*** Veranstalter erhalten 10 % Ermäßigung auf o.g. Getränkepreise. Weitere Getränke à la carte.**

Weitere Menüs auf Anfrage. Alle gastronomischen Leistungen werden durch KD Europe S.à r.l. erbracht und sind inklusive 19 % Mehrwertsteuer. Bitte wählen Sie für Ihre gesamte Gruppe ein einheitliches Menü. Auf Wunsch reichen wir Ihnen gerne eine separate Information, in der alle Hauptallergene und Zusatzstoffe aufgeführt sind.

NEU!
Rundfahrten zur Loreley ab Boppard und ab Rüdesheim

Schiffstouren

UNESCO Welterbe Mittelrhein

Rheinromantik im Tal der Loreley

Nirgends gibt es so viele mittelalterliche Burgen wie zwischen Koblenz und Rüdesheim. Weltweit einmalig, so dass dieser Flussabschnitt zum UNESCO Welterbe erklärt wurde. Wir bieten Ihnen im Herzen des Mittelrheintals bis zu 5 x täglich Rundfahrten ab Boppard zur Loreley sowie bis zu 3 x täglich ab Rüdesheim zum weltberühmten Felsen an. Wer ab Rüdesheim eine kürzere Rundfahrt wünscht, dem sei der hübsche Weinort Bacharach empfohlen.
Beachten Sie dazu auch unsere gastronomischen Vorteilspakete auf Seite 6.

NEU! Loreley-Rundfahrten ab Boppard
Hauptsaison 27.04. – 06.10.2024

NEU

tägl.	Di. – So.	tägl.	Di. – So.	tägl.		tägl.	tägl.	Di. – So.	tägl.	Di. – So.
10.00	**11.00**	13.00	14.00	16.00	Boppard	12.30	15.30	16.30	18.30	**18.50**
10.10	**11.10**	13.10	14.10	16.10	Kamp-Bornhofen	12.15	15.15	16.15	18.15	**18.40**
10.25	**11.25**	13.25	14.25	16.25	Bad Salzig	12.05	15.05	16.05	18.05	**18.30**
|	**12.10**	|	|	|	St. Goarshausen	11.40	14.40	15.40	17.40	**18.05**
11.20	**12.20**	14.20	15.20	17.20	St. Goar	11.30	14.30	15.30	17.30	**17.55**

NEU! Loreley-Rundfahrten ab Rüdesheim
Hauptsaison 27.04. – 06.10.2024

NEU

tägl.	Di. – So.	Di. – So.	tägl.		tägl.	Di. – So.	tägl.	Di. – So.
10.45	**12.10**	13.00	16.00	St. Goarshausen	10.45	12.50	16.00	**18.05**
10.55	**12.20**	13.15	16.10	St. Goar	|	|	|	**17.55**
11.25	**12.50**	13.50	16.40	Oberwesel	10.20	12.20	15.35	**17.35**
11.40	**13.05**	14.05	16.55	Kaub	10.10	12.10	15.25	**17.25**
12.05	**13.30**	14.30	17.20	Bacharach	10.00	12.00	15.15	**17.15**
12.15	|	14.40	17.30	Lorch	09.50	11.50	15.05	|
13.05	**14.30**	15.30	18.20	Assmannsh.	09.30	11.30	14.45	**16.45**
13.35	**15.00**	16.00	18.50	Bingen	09.15	11.15	14.30	**16.30**
13.50	**15.15**	16.20	19.00	Rüdesheim	09.00	11.00	14.15	**16.15**

Auch im Winter für Sie im Einsatz

Im Winter verliert der romantische Mittelrhein nichts von seinem besonderen Zauber. Nutzen Sie unser Winterangebot vom 21.10.2024 bis 04.04.2025 mit Rundfahrten ab Rüdesheim zur Loreley.

Kombitickets

TIPP!
Mit der Seilbahn in Koblenz über den Rhein

Zu Wasser und in der Luft

Kombitickets am Mittelrhein

Seilbahn & Festung

Mit der spektakulären Seilbahn in Koblenz übers Wasser schweben heißt es vom berühmten Deutschen Eck aus. Kombinieren Sie Ihre KD Schiffstour mit einer atemberaubenden Seilbahnfahrt über den Rhein zur Festung Ehrenbreitstein. Hier erwartet Sie ein lebendiges Kulturzentrum mit gepflegten Parkanlagen. Der Eintritt zur Besichtigung der Festung ist ebenfalls im Paket inkludiert.

Sie können das Kombipaket wahlweise vor oder nach Ihrer KD Schiffstour wahrnehmen. Auf Wunsch bieten wir Ihnen auch andere Streckenkombinationen.

Kombi 1
Koblenz – Braubach oder v. v.
KD Schiffstour inkl. Seilbahn und Festung Ehrenbreitstein
Erwachsene ____ 26,00 Euro

Tour 1	Abfahrt	Fahrtzeit
Koblenz – Braubach	09.00 Uhr 12.00 Uhr 17.50 Uhr	1 Std. 5 Min.
Braubach – Koblenz	10.45 Uhr 17.00 Uhr 19.15 Uhr	1 Std.

Kombi 2
Koblenz – Boppard oder v. v.
KD Schiffstour inkl. Seilbahn und Festung Ehrenbreitstein
Erwachsene ____ 29,00 Euro

Tour 2	Abfahrt	Fahrtzeit
Koblenz – Boppard	09.00 Uhr 12.00 Uhr 17.50 Uhr	2 Std.
Boppard – Koblenz	10.15 Uhr 16.30 Uhr 18.50 Uhr	1 Std. 30 Min.

Kombi 3
Koblenz – Loreley – St. Goar / St. Goarshausen oder v. v.
KD Schiffstour inkl. Seilbahn und Festung Ehrenbreitstein
Erwachsene ____ 40,00 Euro

Tour 3	Abfahrt	Fahrtzeit
Koblenz – St. Goar	09.00 Uhr 12.00 Uhr	3 Std. 20 Min
St. Goar – Koblenz	15.30 Uhr 17.55 Uhr	2 Std. 15 Min

Ringticket – Rund um den Niederwald

Um die faszinierende Landschaft rund um Rüdesheim zu entdecken, empfehlen wir Ihnen das beliebte Ringticket rund um den Niederwald. Während einer abwechslungsreichen Tagestour erleben Sie traumhafte Ausblicke mit Seilbahn, Sesselbahn und natürlich an Bord der KD. Der Ausflug kann wahlweise in Rüdesheim, Bingen oder Assmannshausen starten.

Ringticket inklusive Seilbahn, Sesselbahn und KD Schiffstour!

TIPP!
Attraktive Kombitickets ins Siebengebirge

Kombitickets im Siebengebirge

Fahren Sie mit uns z.B. ab Köln oder Bonn zum sagenumwobenen Drachenfels nach Königswinter. Kombinieren Sie Ihre Schiffstour direkt mit einer Fahrt auf das moderne Drachenfelsplateau. Sie fahren mit Deutschlands ältester Zahnradbahn nach oben. Dort erwartet Sie eine grandiose Aussicht über den Naturpark Siebengebirge. Berg- und Talfahrt sind im Kombiticket inkludiert.

Das KD Kombiticket beinhaltet eine Schiffstour nach Königswinter und die Berg- und Talfahrt mit der Drachenfelsbahn.

TIPP!
Rundfahrten auf der Mosel ab/bis Cochem

Panoramafahrten

Mosel-Rundfahrten in Cochem

Entspanntes Sightseeing mit MS Moselprinz
Idyllisch und romantisch zugleich präsentiert sich die Mosel in Cochem. Imposant thront die Reichsburg hoch über dem Fluss und wirkt wie der Inbegriff der mittelalterlichen Ritterburg.

Auf unseren neuen Panoramafahrten mit MS Moselprinz erleben Sie die malerische Mosellandschaft mit ihren fruchtbaren Weinbergen rund um Cochem von ihrer schönsten Seite. An Bord wird die Ruhe förmlich spürbar, die diese schöne Gegend ausstrahlt.

Mit bis zu sechs Abfahrten am Tag können Sie Ihren Aufenthalt in Cochem flexibel planen. Für einen gelungenen Start in die Abendgestaltung empfehlen wir unsere 1-stündigen Abendfahrten jeden Freitag und Samstag ab Juni.

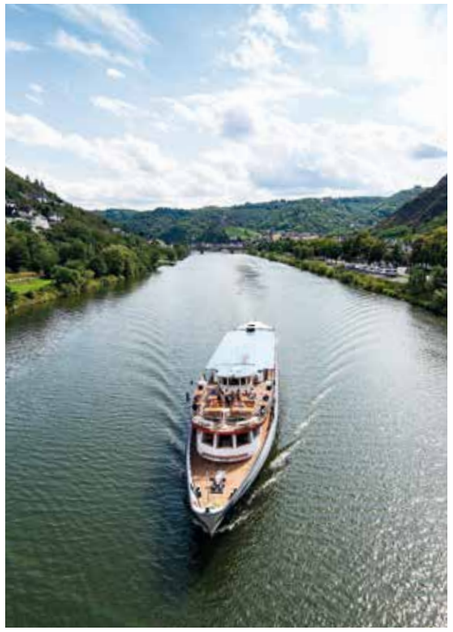

KD Schiffstouren Cochem im Überblick:

Fahrten	Datum	Uhrzeit	Euro
1-std. Panoramafahrt mit Erklärungen der Highlights	Di. bis So. 30.03. – 20.10.2024	10.30, 12.00, 13.30 15.00, 16.30, 18.00	8,80
NEU **1-std. Abendfahrt mit Erklärungen der Highlights**	Fr. bis Sa. 07.06. – 28.09.2024	19.30 – 20.30	8,80

KD Fahrtroute MS Moselprinz

GÜNSTIG!
Schülergruppen auf 1-std. Rundfahrten nur 7 Euro p. P.

Panoramafahrten

Frankfurt am Main

Metropole mit Skyline
Stadt der Kontraste – Tradition und Moderne im Herzen Europas. Handels- und Bankenstadt von großer internationaler Bedeutung. Kultur am Museumsufer und Apfelweinromantik in Sachsenhausen. Genießen Sie an Bord der KD den besten Blick auf die imposanteste Skyline Deutschlands. Feuerwerk mit Logenblick heißt es bei den beliebten Feuerwerksfahrten zum Main- und Museumsuferfest.

KD Schiffstouren Frankfurt im Überblick:

Fahrten	Datum	Uhrzeit	Euro
1-std. Panoramafahrt mit Erklärungen der Highlights	täglich 30.03. – 20.10.2024	10.30, 12.00, 13.30 15.00, 16.30, 18.00	8,80
Feuerwerksfahrt Museumsuferfest inkl. Snack-Buffet	So. 25.08.2024	ab 20.00 Uhr	42,00

Events

Abendfahrten in Mainz und Koblenz

Genießertouren mit Aussicht am Samstag NEU
Im Rahmen unserer all-inclusive Abendfahrten verbringen Ihre Gäste einen ganz besonderen Abend auf dem Wasser. Ob in Mainz oder in Koblenz – geschlemmt wird nach Herzenslust. Dabei sind alle Getränke wie Weine, Bier und Softdrinks bereits im Preis enthalten. Bei gutem Wetter wird das Freideck zur open-air Tanzfläche. Ein DJ sorgt für Stimmung.

Fahrten	Datum	Uhrzeit	Euro
Abendfahrt all-inclusive in Mainz	01.06., 08.06., 15.06., 22.06. 17.08., 24.08., 31.08., 07.09. 28.09., 05.10.2024	20.00 – 23.30 Uhr	66,00
Mainzer Johannisnacht all-inclusive	Mo. 24.06.2024	ab 20.00 Uhr	66,00
Abendfahrt all-inclusive in Koblenz	08.06., 22.06., 06.07. 20.07., 24.08., 07.09. 28.09.2024	20.00 – 23.30 Uhr	66,00
R(h)ein tanzen – 80er/90er Party in Koblenz	07.06., 21.06., 05.07. 19.07., 02.08., 23.08. 06.09., 27.09.2024	20.00 – 23.30 Uhr	28,00

TIPP!
Genießen und tanzen in schönster Atmosphäre

NEU!
Coole Events auf dem neuen Schiff MS RheinGalaxie

Panoramafahrten

Viel Neues in Düsseldorf

Panoramablick auf die Landeshauptstadt
Die KD präsentiert sich in Düsseldorf mit der stylishen Eventyacht MS RheinPoesie und natürlich mit der brandneuen MS RheinGalaxie, dem spektakulärsten Eventschiff Europas für 1.000 Personen. Volles Programm also für Ausflügler, Gourmets und Partygänger gleichermaßen.

KD Schiffstouren Düsseldorf im Überblick:

Fahrten	Datum	Uhrzeit	Euro
1-std. Panoramafahrt mit TourGuide per Smartphone	täglich 30.03. – 20.10.2024	10.30, 12.00, 13.30 15.00, 16.30, 18.00	10,20
2-std. Lounge Abendfahrt mit DJ	Do. – Sa. 01.06. – 21.09.2024	20.00 – 22.00	15,60
Große Abendfahrt all-inclusive	Samstags 27.04. – 26.10.2024 sowie Ostersamstag	20.00 – 23.30	77,00
Brunchfahrt inkl. Kaffee und Tee	1. + 3. So. Mai – Okt. sowie Ostern, Muttertag, Pfingsten	10.00 – 13.00	39,00

TOP!
Schwimmende Locations mit dem besten Blick!

Events

Feiern und Tanzen in Düsseldorf

Neue Partylocation auf dem Rhein NEU
Coole open-air Partys mit einzigartiger Atmosphäre werden jetzt auch in Düsseldorf gefeiert. Mit der imposanten neuen MS RheinGalaxie und der schicken Eventyacht MS RheinPoesie bietet die KD die perfekten Locations auf dem Wasser.

Fahrten	Datum	Uhrzeit	Euro
Tanz in den Mai	Di. 30.04.2024	19.30 – 01.00	28,00
Summer Beats	Juni bis September	19.30 – 23.30	28,00
Funky Friday	Mai bis Oktober	19.30 – 23.30	28,00

GÜNSTIG!
Schülergruppen auf 1-std. Rundfahrten nur 7 Euro p. P.

Panoramafahrten

Sightseeing vom Wasser aus in Köln

Die beste Aussicht genießen
Wer Köln kennenlernen möchte, muss die Stadt vom Rhein aus erleben. Auf unseren täglichen Panoramafahrten sehen Sie die weltberühmte Altstadt ebenso wie den modernen Rheinauhafen mit den Kranhäusern. An Bord erklären wir die wichtigsten Sehenswürdigkeiten. TIPP: Lounge Abendfahrten mit DJ von Juni bis September donnerstags bis samstags!

KD Schiffstouren Köln im Überblick:

Fahrten	Datum	Uhrzeit	Euro
1-std. Panoramafahrt mit TourGuide per Smartphone	täglich 30.03. – 20.10.2024	10.30, 12.00, 13.30 15.00, 16.30, 18.00	10,20
NEU **2-std. Lounge Abendfahrt mit DJ**	Do. – Sa. 01.06. – 21.09.2024	20.00 – 22.00	15,60
Große Abendfahrt all-inclusive	Samstags 27.04. – 26.10.2024 sowie Ostersamstag	20.00 – 23.30	77,00
Brunchfahrt inkl. Kaffee und Tee	1. + 3. So. Mai – Okt. sowie Ostern, Muttertag, Pfingsten	10.00 – 13.00	39,00

Events

Unterhaltung vom Feinsten

Fröhliche Partyfahrten mit open-air Feeling
Die KD ist nicht nur Garant für genussvolle und erholsame Schiffstouren, auch die Partyfahrten der KD an Bord der modernen Eventflotte mit MS RheinFantasie und MS RheinEnergie sind äußerst begehrt.

Fahrten	Datum	Uhrzeit	Euro
Tanz in den Mai	Di. 30.04.2024	19.30 – 01.00	28,00
Sion-Kölsch-Disco	April bis November	19.30 – 23.30	49,00
Express Ü29 Party	April bis Oktober	19.30 – 23.30	28,00
80er/90er Party	April bis Oktober	19.30 – 23.30	28,00
Mallorca Party	April bis Oktober	19.30 – 23.30	28,00
Karneval om Rhing	November bis Februar	19.00 – 01.00	28,00

SPARTIPP!
Nachmittagsfahrt inkl. Kaffeepaket ab 23 €

Advent

Adventszauber an Bord

Stimmungsvolle Momente auf dem Fluss
Passend zur Jahreszeit wird es auf den Schiffen der KD richtig romantisch gemütlich. Genießen Sie das winterliche Panorama an Bord unserer komfortablen Ausflugsschiffe. Ob in Köln, Düsseldorf, Frankfurt oder in Mainz – Schiffstouren sind zu jeder Jahreszeit ein ganz besonderes Vergnügen!

KD Adventsfahrten 22.11. – 22.12.2024 im Überblick:

Ort	Fahrten	Datum	Uhrzeit	Euro
Köln	**Adventsbrunch** inkl. Buffet, Begrüßungs-Sekt, Kaffee und Tee	So. 24.11., 01.12. 08.12., 15.12. 22.12.2024	10.00 – 13.00	41,00
	2-std. Nachmittagsfahrt	Di. – So. 22.11. – 22.12.2024	15.30 – 17.30	15,70
	Abendfahrt all-inclusive inkl. Buffet, Getränke, Live-Band	Di. – Sa. 22.11. – 22.12.2024	20.00 – 23.30	ab 76,00
Düsseldorf	**Adventsbrunch** inkl. Buffet, Begrüßungs-Sekt, Kaffee und Tee	So. 24.11., 01.12. 08.12., 15.12. 22.12.2024	10.00 – 13.00	41,00
	2-std. Nachmittagsfahrt	Di. – So. 22.11. – 22.12.2024	15.30 – 17.30	15,70
	Abendfahrt all-inclusive inkl. Buffet, Getränke, Live-Band	Di. – Sa. 22.11. – 22.12.2024	20.00 – 23.30	ab 76,00
Mainz	**Adventsbrunch** inkl. Buffet, Begrüßungs-Sekt, Kaffee und Tee	So. 01.12., 08.12. 15.12., 22.12.2024	10.00 – 13.00	39,00
	2-std. Nachmittagsfahrt	Sa. – So. 30.11. – 22.12.2024	15.00 – 17.00	13,80
	Abendfahrt all-inclusive inkl. Buffet, Getränke, DJ	Fr. – Sa. 29.11. – 21.12.2024	20.00 – 23.30	76,00
Frankfurt	**1-std. Adventsfahrt**	Sa. – So. 30.11. – 22.12.2024	13.30, 15.00, 16.30	8,80
	Abendfahrt all-inclusive inkl. Buffet, Getränke, DJ	Fr. – Sa. 29.11. – 21.12.2024	20.00 – 23.30	76,00

KD Silvesterpartys
Die letzte Nacht des Jahres auf dem Wasser zu verbringen, ist für jeden ein absolutes Highlight.

Wir bieten Ihnen unsere Silvesterpartys inzwischen in folgenden Städten an: **Köln, Düsseldorf, Frankfurt, Koblenz und Mainz**.

Das Angebot reicht vom exklusiven all-inclusive Abend mit Live-Band über unsere beliebten Salonschiffe inklusive Buffet und Getränke bis hin zur großen Disco-Party.

Preise und Tickets nur auf Anfrage!

Schiffstouren

Unsere Buchungshinweise

Allgemeines
Die Veranstaltertarife sind gültig für Gruppen ab 10 Personen. Alle Preise gelten nur bei Vorab-Buchung in der KD Reservierungszentrale in Köln. Kommen Sie ohne eine gültige Reservierung zu unserer Anlegestelle, so werden Ihnen die dort gültigen Gruppenpreise für Endverbraucher in Rechnung gestellt.

Anfahrt zur Anlegestelle
Auf Wunsch erhalten Sie von KD ausführliche Informationen über den Anfahrtsweg, Parkmöglichkeiten, wichtige Telefonnummern etc. Gruppen sollten grundsätzlich spätestens 15 Minuten vor Abfahrt am Anleger sein.

Freiplatzregelung
Ein Reiseleiterplatz ist frei. Bei Rundfahrten oder Hin-/Rückfahrten fährt der Busfahrer kostenlos mit. Darüber hinaus gilt für Gruppen ausschließlich auf Linienfahrten:
15 – 30 Pax: 1 Freiplatz
31 – 60 Pax: 2 Freiplätze
ab 61 Pax: 3 Freiplätze
(Feuerwerks- und Silvesterfahrten sowie Gastronomie und sonstige Extraleistungen ausgenommen.)

Preise und Provisionen
Alle angegebenen Preise für Schiffstouren sind Netto-Tarife (inkl. gesetzlicher MwSt.) für Reiseveranstalter, die ausschließlich zur Kalkulation von Pauschalreisen dienen. Alle Gastronomieleistungen werden durch KD Europe S.à r.l. erbracht und beinhalten 19 % MwSt. Auf Wunsch reichen wir eine separate Information, in der alle Hauptallergene und Zusatzstoffe aufgeführt sind. Abhängig von der Entwicklung der Rohölpreise behalten wir uns vor, einen streckenabhängigen Treibstoffzuschlag zu erheben.

Veranstaltertarif Kinder
Kinder unter 4 Jahren fahren kostenlos. Kinder bis einschließlich 13 Jahren zahlen 7,00 € pro Strecke bzw. Rundfahrt in Begleitung eines Erw. (max. 3 Kinder in Begleitung eines voll zahlenden Erw., ausgen. Gruppen). Schülergruppen zahlen auf Rundfahrten 7,00 €. Weitere Schülertarife auf Anfrage.

Zahlungsbedingungen
Sofern keine andere Zahlungsweise vereinbart wurde, erfolgt die Bezahlung mit Ihrem eigenen Voucher an der jeweiligen KD Agentur. Bitte für gebuchte Gastronomieleistungen separaten Voucher ausstellen. Rechnungsstellung nach der Fahrt durch die KD Buchhaltung, Zahlungsfrist 14 Tage.

Reservierung und Meldetermine
Wir bitten Sie, alle Reservierungen schriftlich vorzunehmen. Der Meldetermin ist 2 Wochen (14 Tage) vor Reiseantritt. Wir benötigen für jede Gruppe die Anzahl der Reiseteilnehmer sowie deren Nationalität (zur Planung der Landschaftserklärungen).

Umbuchung und Stornierung*

Umbuchung:
Umbuchungen der Reiseroute oder Änderungen der Teilnehmerzahl können kostenfrei vorgenommen werden. Bitte teilen Sie uns dies bis spätestens 7 Tage vor der Abfahrt per E-Mail mit.

Stornierung einzelner Reiseteilnehmer
Stornierungen einzelner Reiseteilnehmer sind bis zu einem Tag vor Abfahrt kostenfrei möglich. Bitte teilen Sie uns Stornierungen von mehr als 5 Personen bis spätestens 7 Tage vor der Abfahrt per E-Mail mit. Bei Stornierungen nach diesen Terminen oder bei Nichterscheinen behalten wir uns vor, 50 % der Fahrtkosten und 100 % der Gastronomiekosten in Rechnung zu stellen.

Stornierung ganzer Gruppen
Bitte nehmen Sie Stornierungen ganzer Gruppen bis spätestens 7 Tage vor der Abfahrt schriftlich an die Buchungszentrale in Köln vor. Bei Stornierungen nach diesem Termin oder bei Nichterscheinen behalten wir uns vor, 50 % der Fahrtkosten und 100 % der Gastronomiekosten in Rechnung zu stellen.

*** Bei Feuerwerksfahrten, Eventfahrten, Fahrten mit eingeschlossener Gastronomie sowie Fahrten im Rahmen des Advents- und Silvesterprogramms gelten abweichende Stornobedingungen.**

Allgemeine Geschäftsbedingungen
Weitere Informationen und Details entnehmen Sie bitte unseren Allgemeinen Geschäftsbedingungen, die Bestandteil dieser Vereinbarung sind. Auf Wunsch senden wir Ihnen diese gerne zu.

Alle Angaben Stand August 2023.
Fahrplan- und Preisänderungen vorbehalten.